

## Curriculum vitae

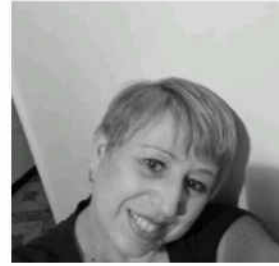

- . **Cognome : Bianchi**
- . **Nome :Patrizia**
- . **Nata a Civitavecchia 16/021975**
- . **C.F: BNCPRZ75B56C773L**
- . **Via delle margherite n 7**  
**Santa Marinella(roma)**
- . **telefono :338/1324501**
- . **licenza media inferiore**  
**Conseguita nel giugno 1995 presso**  
**La scuola media statale "F. FLAVIONI"**  
**Di Civitavecchia**
- . **CORSI**  
**.corso per l'addestramento al soccorso**  
**All'albo naz.le soccorritori volontari**  
**Alle misericordie**  
**.attestato esecuzione BLSA fatto 05/11/2022 scadenza 30/11/2024**  
**Irc italian resuscitation council rilasciato il 11/02/2007**
- . **attestato di qualifica professionale socio sanitario(O:S:S)rilasciato il 19/12/2011 provincia biella (PIEMONTE)**
- .**Lavorato come pulizie presso casa riposo R:S:A "oasi tabor santa marinella dal 26/04/2004 al 25/05/2004 con la qualifica addetta pulizie**

- . Lavorato oasi tabor santa marinella dal 14/06/2004 al 15/09/2004 con la qualifica ADEST 3 livello
- .Lavorato oasi tabor santa marinella dal 14/12/2004 al 30/01/2005 con la qualifica ADEST 3 livello( sostituzione infortunio)
- . Lavorato oasi tabor santa marinella dal 21/04/2005 al 30/09/2005 con la qualifica ADEST 3 livello
- .Lavorato oasi tabor santa marinella dal 11/05/2006 al 25/05/2006 con la qualifica ADEST 3 livello
- .Lavorato presso cooperativa sociale NUOVA ERA dal 01//09/2006 al 20/12/2006 come assistente domiciliare.
- .Lavorato presso cooperativa NUOVA ERA dal 24/11/2007 al 12/01/2008 come assistente domiciliare
- . Lavorato presso cooperativa Civitas dal 19/04/2008 al 30/04/2009 presso RSA bello sguardo di Civitavecchia come O.S.S
- . Lavorato presso Sanimedica dal 16/06/2009 al 20/06/2010 presso RSA bello sguardo di Civitavecchia.
- .Lavorato presso f&G società cooperativa sociale dal20/04/2011 al 12/12/2012 a tempo interminato.
- .Lavorato presso centro riabilitazione Santa Cecilia Civitavecchia dal 26/06/2013 al 20/06/2014 con contratto a termine come O.S.S per sostituzione maternita''(con proroga)
- .Dal 21/06/2014 L 15/03/2014 disoccupata.
- . Lavorato presso centro riabilitazione santa cecilia Civitavecchia dal 05/08/2014 al 05/11/2014 con contratto a termine come O.S.S
- . Dal 06/11/2014 al15/03/2014 disoccupata.
- . Lavorato presso centro riabilitazione santa cecilia Civitavecchia dal 16/03/2015 al 14/07/2015 con contratto a termine come O.S.S
- . Dal 15/07/2015 al 21/03/2016 disoccupata
- . Lavorato presso centro riabilitazione santa cecilia Civitavecchia dal 22/03/2016 al 14/07/2016 con contratto a termine come O.S.S.
- . Dal 15/07/2016 al 18/12/2016 disoccupata.
- . Lavorato presso centro riabilitazione santa cecilia Civitavecchia dal 19/12/2016 al 18/03/2017 per sostituzione come O.S.S.

. Dal 19/03/2017 al 21/09/2017 disoccupata

. Lavorato presso centro riabilitazione santa cecilia Civitavecchia dal 22/09/2017 al 22/10/2017 per sostituzione come O.S:S

. lavorato presso centro riabilitazione santa cecilia Civitavecchia dal 03/01/2018 al 31/03/2018 come O.S.S.

. lavorato presso centro riabilitazione santa cecilia Civitavecchia dal 23/04/2018 al 31/08/2018 come o.s,s.

Lavorato presso ditta GARDEN SRL Tarquinia CASA DI RIPOSO VILLA LETIZIA DAL 24/05/2019 AL 31/07/2019 Prolungato contratto dal 31/12/2019 al 28/02/2020

Attestato :HCPP eseguito 11/07/2019 a Viterbo

Emergenza Covid 19 OPERATORI SOCIO SANITARI INDIVIDUALI a supporto degli Istituti Penitenziari Civitavecchia dal 20/5/2020 al 31/05/2022

Lavoro presso COOP SERVIZI INTEGRATI PRESSO ISTITUTO PENITENZIARIO Civitavecchia dal 01/06/2022